

Menadżerowie wydruku o
nieporównywalnej jakości

Aficio™ 2015/2018/2018D



RICOH
Image Communication

Jakość wydruku, łatwość użycia i niezawodność, wszystko w jednym

Podstawy pracy w biurze: każdego dnia drukujemy, kopiujemy, wysyłamy faksy. Co by było gdyby jedno niezawodne, przyjazne użytkownikowi urządzenie, pomogło uporać się z wszystkimi tymi sprawami, zapewniając jednocześnie doskonałą jakość wydruku? Prosty przepływ dokumentów jest w zasięgu ręki! Aficio™2015/2018/2018D wyprodukowane przez Ricoh pomagają to uzyskać. Nie trzeba wydawać pieniędzy na zajmujące dużo miejsca i kosztowne urządzenia wolnostojące. Te przyjazne użytkownikowi systemy zapewniają wysoką prędkość wydruku (18/15 stron na minutę), niezawodność i wspaniałą jakość drukowania. Aficio™2018D oferuje nawet w standardzie funkcję kopiowania dwustronnego. Te urządzenia gwarantują zoptymalizowany przepływ dokumentów, od drukowania prostych plików do przesyłania faksów przez internet i "skanowania do e-mail'a". Nawet przy tak wysokiej liczbie funkcji Aficio™2015/2018/2018D pozostają bardzo łatwymi w obsłudze i utrzymaniu urządzeniami: biurowym przyjacielem jakiego szukałeś!



Troska o każdy etap Twojego przepływu dokumentów

Aficio™2015/2018/2018D mają wszystko, co potrzeba aby uczynić pracę w Twoim biurze tak efektywną jak to tylko możliwe. System ten łączy łatwość obsługi z różnorodnością funkcji, opcjonalnym wykorzystaniem w sieci i łatwością zarządzania urządzeniem. Pomoże Ci to zwiększyć produktywność i efektywność Twojego działania.

Łatwość w programowaniu i użyciu

Żadnych skomplikowanych procedur w Aficio™2015/2018/2018D.

Obsługa jest usprawniona, dzięki logicznie zorganizowanemu panelowi z 4-liniowym 27-znakowym wyświetlaczem.



Geniusz kopiowania

Dzięki zasadzie "jedno skanowanie - wiele kopii", oryginały są tylko raz skanowane, zapisywane w pamięci i z niej reprodukowane.

Niezależnie od ilości drukowanych kopii, jakość wydruku pozostaje taka sama.

Produkcja Non-stop (ciągła)

Z maksymalną pojemnością papieru 1.600 arkuszy (Aficio™2015: 1.350 arkuszy), system ten pozwala bez wysiłku wykonać dowolnie duże zadanie drukowania lub kopiowania. Konieczność ciągłego uzupełniania papieru przeszło już do przeszłości.



Rysunek na tej stronie nie jest rzeczywistą fotografią i może różnić się w szczegółach od prawdziwego wyglądu urządzenia.



Zaawansowane monitorowanie urządzenia

Używając programu Web SmartDeviceMonitor™, można monitorować i sprawdzać przez przeglądarkę internetową, status sieciowych urządzeń peryferyjnych. Dodatkowo osoby zarządzające IT i administratorzy sieci mogą ustawiać dla użytkowników przywileje i ograniczenia, prawa dostępu oraz otrzymywać kompletną statystykę zadań.



Proste drukowanie A3

Dodając moduł drukarki/skanera, możesz uzyskać możliwość drukowania w formacie A3. Szczegółowe diagramy, wydruki próbne i formularze ubezpieczeniowe to tylko kilka z przykładowych możliwości wydruku w formacie A3. Nie ma potrzeby inwestowania w osobną drukarkę A3, po prostu używaj Aficio™2015/2018/2018D.

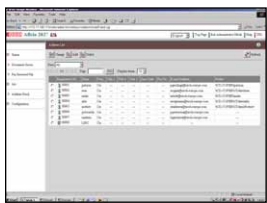

Łatwość zarządzania książką adresową

Możesz teraz zarządzać i załadować Twoją e-mailową i faksową książkę adresową bezpośrednio z panela operacyjnego lub używając przeglądarki internetowej (SmartDeviceMonitor™/ Web Image Monitor). Możesz także dodać nowe kontakty lub przesłać całą książkę adresową.

Lepsza produktywność

Dzięki dużej szybkości uzyskania pierwszej kopii (6,5 sekundy) i krótkiemu czasowi nagrzewania (tylko 15 sekund), długie oczekiwanie na gotowość maszyny przeszło już do historii. Ponadto prędkość wydruku 15/18 stron na minutę jest zapewniona, także w przypadku kopiowania dwustronnego.

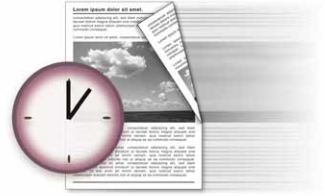

Duża prędkość faksowania

Z prędkością modemu 33,6 kbps i szybkością transmisji 3 sekundy (2 sekundy z JBIG), systemy te radzą sobie z kolejkowaniem faksów. 150 przycisków szybkiego i 32 przyciski przyspieszonego wybierania zapewniają oszczędność czasu. Aby dodatkowo poprawić efektywność, przychodzące fakсы mogą być przesłane w postaci wiadomości mailowej. Funkcja faksu internetowego redukuje koszty i w tym samym czasie polepsza możliwości komunikowania.



Możliwość podłączenia do dowolnej sieci

Opcje drukarki/skanera mogą zostać zintegrowane niemal z każdym środowiskiem sieciowym i wyposażone są w z Ethernet 10 base-T/ 100 base-TX i USB2.0. Karta interfejsu IEEE 1394 może być dodana, aby zwiększyć szybkość drukowania systemu. Bezprzewodowa sieć LAN pozwala drukować w sieci bez potrzeby kabli sieciowych. Opcja Bluetooth idealnie pozwala Ci podłączyć urządzenia poza siecią.

Przyjazny dla otoczenia

Dzięki technologii szybkiego startu, system charakteryzuje się krótkim czasie nagrzewania. W celu oszczędzania papieru i kosztów, chroniąc jednocześnie środowisko, możesz używać Aficio™2018D do drukowania lub kopiowania dwustronnego. Aby jeszcze bardziej zredukować zużycie papieru możliwe jest drukowanie 2, lub nawet 4 dokumentów na jednym arkuszu.



Wydajny system - wszystko w jednym

Twoja firma rozwija się i jej przyszłe potrzeby mogą różnić się od teraźniejszych. Nie martw się: z Aficio™2015/2018/2018D otrzymujesz możliwość rozbudowy w każdej chwili.

Dodając moduł skanera/drukarki uzyskujesz coraz większe możliwości: wybór należy do Ciebie.

Zaspokojenie Twoich indywidualnych potrzeb

Oparte na kopiarce, z możliwością rozbudowania, Aficio™2015/2018/2018D są zaprojektowane, tak aby łączyły możliwości drukowania, skanowania, faksowania. W wyniku tego otrzymujesz do dyspozycji system o minimalnych rozmiarach, zaspokajający wszystkie Twoje potrzeby. Zaletą jego jest pełna funkcjonalność przy minimalnym czasie obsługi i koszcie.

Łatwe drukowanie przez jedno kliknięcie

Unikalny język RPCS™ obsługi drukarki firmy Ricoh pozwala na szybkie, łatwe i efektywne drukowanie. Dzięki jego interfejsowi, opartemu na ikonach, dowolne zadanie drukowania - nie ma znaczenia jak skomplikowane - można wykonać przez jedno kliknięcie, a wprowadzanie komend drukowania zajmuje tylko kilka sekund. Większość typowych prac związanych z drukowaniem jest zdefiniowana pod specjalnymi ikonami, dzięki temu możesz drukować poprzez jedno kliknięcie. W rezultacie, wydawanie polecenia zajmuje sekundy i pozwala na wykorzystanie dalszych możliwości urządzenia. Używając RPCS™ można dodatkowo zwiększyć produktywność.

Wysyłanie faksów bezpośrednio z komputera

Aficio™2015/2018/2018D używane jako systemy faksowania oferują wiele korzyści. Poprzez funkcję LAN, możliwe jest wysyłanie faksów prosto z własnego (podłączonego do sieci) komputera. Redukuje to liczbę czynności, oszczędza czas i zapewnia lepszą jakość wydruku u odbiorcy faksu. Szczególnie w przypadku faksowania na dużą odległość, nadawanie faksu przez internet ma znaczące korzyści. Nie tylko redukuje całkowite koszty posiadacza, ale także pomaga w ukierunkowaniu dystrybucji faksów.

Optymalne zarządzanie dokumentami

Aby zoptymalizować przepływ dokumentów, Ricoh dostarcza funkcję przekształcania dokumentu papierowego w wersję cyfrową, dzięki której można przesłać dokument przez sieć, używając ScanRouter™ V2 Lite lub bezpośrednio do odbiorcy, wykorzystując funkcję "skanuj do e-mail'a". Używając tych funkcji, skanowane dokumenty mogą być wysłane na dowolny adres e-mailowy na świecie. Wszystkie dane wysyłane są przez internet. Dla większego udogodnienia, najczęściej używane adresy mogą być ręcznie lub automatycznie zapisane w pamięci systemu.

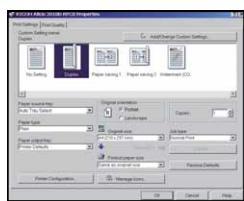

Dzięki sterownikowi RPCS™, opartemu na ikonach, dowolne zadanie drukowania można wykonać poprzez jedno kliknięcie.



Używając funkcji LAN Fax, można wysłać fakсы wykorzystując w tym celu własny (podłączony do sieci) komputer.



Używając funkcji "skanuj do e-mail'a", skanowane dokumenty mogą być przesłane na dowolny adres e-mailowy na świecie.

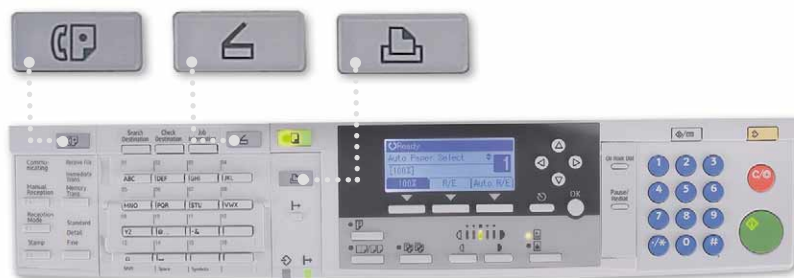

Dzięki dobrze zaprojektowanemu ekranowi, wszystkie zadania są proste do wykonania, a operacje stają się przyjemne.



Aficio™ 2015/2018/2018D

Specyfikacja



KOPIARKA

Proces kopiowania:	Skanowanie podwójną wiązką laserową i drukowanie elektrofotograficzne	
Szybkość kopiowania:	15/18 kopii na minutę	
Rozdzielczość:	600 dpi	
Kopie wielokrotne:	Do 99	
Czas nagrzewania:	Mniej niż 15 sekund	
Szybkość wydrukowania pierwszej kopii:	Mniej niż 6,5 sekund	
Zoom:	50 - 200% (w krokach co 1%)	
Pamięć:	Standardowo:	16 MB
Pojemność kaset na papier:	Standardowo: Aficio™2015: 1 kaseca na papier po 250 arkuszy Taca ręczna na 100 arkuszy Aficio™2018/2018D: 2 kasety na papier po 250 arkuszy Taca ręczna na 100 arkuszy Maksymalnie: Aficio™2015: 1.350 arkuszy Aficio™2018/2018D: 1.600 arkuszy	
Pojemność tac wyjściowych:	Standardowo:	250 arkuszy (taca wewnętrzna)
Rozmiar papieru:	Standardowo:	A5 - A3
	Podajnik ręczny:	A6 - A3
Gramatura papieru:	Standardowo:	60 - 90 g/m ²
	Podajnik ręczny:	52 - 162 g/m ²
	Dupleks (Aficio™2018D):	64 - 90 g/m ²
Wymiary (S x G x W):	Aficio™2015:	550 x 568 x 420 mm
	Aficio™2018:	550 x 568 x 558 mm
	Aficio™2018D:	587 x 568 x 558 mm
Waga:	Aficio™2015:	Mniej niż 35 kg
	Aficio™2018:	Mniej niż 44 kg
	Aficio™2018D:	Mniej niż 47 kg
Źródło zasilania:	220 - 240 V, 50/60 Hz	
Zużycie mocy:	Podczas pracy:	Mniej niż 1,28 kW
	Tryb oszczędzania energii:	Mniej niż 40 W

MODUŁ DRUKARKI/SKANERA (opcja)



Drukarka

Prędkość drukowania:	15/18 wydruków na minutę	
Język drukarki/rozdzielczość:	Standardowo:	PCL5e: 300/600 dpi PCL6: 600 dpi RPCS™: 300/600 dpi
	Opcjonalne:	Adobe® PostScript® 3™: 600 dpi
Interfejsy:	Standardowo:	Ethernet 10 base-T/100 base-TX USB2.0
	Opcja:	Dwu-kierunkowy IEEE 1284 port równoległy Wireless LAN (IEEE 802.11b) Bluetooth IEEE 1394
Pamięć:	Standardowo:	192 MB
Protokoły sieciowe:	TCP/IP, IPX/SPX, NetBEUI, AppleTalk	

Obsługiwanie sieci: Windows® 95/98/Me/NT4.0/2000/XP 2003 Server
Macintosh 8,6 lub nowszy (z wyjątkiem v10.0.x)
UNIX, Linux
IBM iSeries
AS/400® używając OS/400 Host Print Transform



Skaner

Szybkość skanowania:	Maksymalnie 43 oryginały na minutę (MH, A4)
Rozdzielczość:	600 dpi
Rozmiar oryginału:	A5 - A3
Wyjściowe formaty:	PDF/TIFF
Dołączone sterowniki:	Network TWAIN
Skanowanie do e-mail'a:	SMTP i TCP/IP wymagane
Adresy odbiorców:	Maksymalnie 100
Zapisane adresy odbiorców:	Maksymalnie 150
Książka adresowa:	Z panela operacyjnego, Web Image Monitor lub SmartDeviceMonitor™



Oprogramowanie

SmartDeviceMonitor™¹, Web SmartDeviceMonitor™¹,
Web Image Monitor, DeskTopBinder™ V2 Lite¹, ScanRouter™ V2 Lite¹



FAKS (opcja)

Sieć:	PSTN, PBX
Kompatybilność:	ITU-T (CCITT) G3
Szybkość modemu:	Maksymalnie 33,6 kbps
Rozdzielczość:	200 x 100/200/400 dpi
Metoda kompresji:	MH, MR, MMR, JBIG
Szybkość skanowania:	1 sekunda (200 x 200 dpi, A4, SEF)
Pojemność pamięci:	Standardowo: 3 MB
Podtrzymywanie pamięci:	Tak

INNE OPCJE

- Pokrywa oryginałów
- Automatyczny podajnik na 30 arkuszy (Aficio™2015/2018)
- Automatyczny podajnik dokumentów dwustronnych na 50 arkuszy (Aficio™2018D)
- Taca jedno półkowa na 100 arkuszy (Aficio™2018/2018D)
- 1 kaseca na 500 arkuszy
- 2 kasety po 500 arkuszy
- Szafka

¹ Dostarczane z opcją drukarki/skanera.

Proszę skontaktować się z przedstawicielem handlowym firmy Ricoh w celu uzyskania dalszych szczegółów i informacji o dostępnych modelach, opcjonalnych elementach i oprogramowaniu.



Certyfikat ISO9001: 2000
Certyfikat ISO14001

Firma Ricoh zaznacza, że ten produkt spełnia wytyczne efektywnego oszczędzania energii ENERGY STAR.

Firma Ricoh wierzy w zachowanie cennych zasobów naturalnych Ziemi.

Wszystkie marki i/lub nazwy produktów są znakami handlowymi odpowiednich firm.

Specyfikacja i wygląd zewnętrzny mogą zostać zmienione bez uprzedniego powiadomienia. Kolory rzeczywistego produktu mogą się różnić od kolorów prezentowanych w tej broszurze.



RICOH POLSKA Sp. z o.o.
Al. Jerozolimskie 146A, 02-305 Warszawa
Tel.: +48-(0)22-6081555
Fax: +48-(0)22-6081580
http://www.ricoh.com.pl
E-Mail: ricoh@ricoh.com.pl

W celu uzyskania dodatkowych informacji, prosimy skontaktować się z:

RICOH EUROPE B.V. Groenelaan 3,
P.O. Box 114, 1180 AC Amstelveen,
The Netherlands.
Phone: +31 (0)20-5474111
Fax: +31 (0)20-6418601

www.ricoh-europe.com