

Łatwe
Zarządzanie
Dokumentami

Aficio™ 2035/2045



RICOH
Image Communication

Wielofunkcyjne zarządzanie rozwiązaniami dotyczącymi dokumentów dla każdej grupy roboczej

Jak prosty byłby przepływ dokumentów w biurze gdyby scentralizowany system pomagał w produkcji i zarządzaniu tymi dokumentami? Stworzone właśnie w takim celu, Aficio™2035/2045 zapewnia oszczędność czasu, pieniędzy i miejsca. Ta nowa generacja rozwiązań dotyczących biura zapewnia zaawansowane zarządzanie dokumentami z poziomu przeglądarki internetowej. Dzięki temu zostały otworzone nowe możliwości co do komunikacji, oszczędności papieru, faksowania opartego na serwerze, "skanowania do e-mail'a" i profesjonalnej obróbki końcowej. Dostęp do sieci tego nowego urządzenia jest bardzo elastyczny, poprzez co zarządzanie dokumentami i monitorowanie ich staje się imponujące i łatwe. No i oczywiście to przyjazne użytkownikowi wielofunkcyjne urządzenie drukuje, kopiuje, faksuje jak i skanuje z doskonałą jakością. Aficio™2035/2045 jest rozwiązaniem dla biura, które zapewnia stabilną pracę na najwyższym poziomie.



System przechowujący dokumenty o najwyższej jakości

Stworzone aby zwiększyć wydajność, Aficio™2035/2045 oferuje różnorodność funkcji dających możliwość oszczędności czasu. System ten zapewnia wysoką produktywność, łatwość obsługi i doskonałą jakość wyjściową dokumentów.

Modułowość oszczędzająca koszty i czas

Oddzielna drukarka, kopiarka, faks i skaner: cztery istotne urządzenia biurowe, z których każde odbiera kawałek budżetu i część miejsca w biurze. Nie wspominając już o czasie straconym na bieganiu od jednego urządzenia do drugiego. Aficio™2035/2045 jest najlepszą alternatywą aby rozwiązać te problemy. Ten szybki, wielofunkcyjny cyfrowy system scala wszystkie najlepsze cechy drukarki, koparki, faksu i skanera w jednym urządzeniu eliminując jednocześnie niepotrzebne straty i koszty.

Przyjazne dla użytkownika

Dzięki łatwości w korzystaniu z Aficio™2035/2045, można się w pełni skoncentrować na wykonywanej pracy. Duży panel dotykowy LCD intuicyjnie prowadzi przez prace dotyczące drukowania, kopiowania, faksowanie, "skanowania do e-mail'a" i korzystania z serwera dokumentów. Szczególnie drukowanie jest bardzo łatwe dzięki zastosowanemu językowi druku jakim jest RPCS™ - stworzony przez Ricoh i nagrodzony przez niezależnych użytkowników. Najczęściej wykonywane prace mogą zostać pre-definiowane pod wyszczególnionymi ikonami do przyszłego wykorzystanie poprzez jedno kliknięcie. Rezultatem tego jest, iż rozpoczęcie drukowania zabiera kilka sekund przez co praca jest bardziej wydajna (nawet do 30%).

Najwyższa produktywność

Dzięki krótkiemu momentowi nagrzewania maszyny, jak i bardzo szybkiemu uzyskaniu pierwszego wydruku, Aficio™2035/2045 skróci wykonanie wszystkich prac. Oszczędność energii dzięki unikalnej technologii QSU, która - w odróżnieniu od innych systemów gwarantuje bardzo szybkie przebudzenie z trybu "uśpienia maszyny". Dodatkowo system kontynuuje produkcję zarówno jednostronnych jak i dwustronnych dokumentów z prędkością 35/45 stron na minutę. Z tak dużą prędkością dwustronnego druku można zaoszczędzić zarówno koszty jak i czas, zmniejszyć zużycie papieru i tym samym pozytywnie wpłynąć na ochronę środowiska. Ponadto, system ten można wypełnić papierem aż do 3.550 arkuszy przez co większość wymagających (dużych) prac można wykonać w jednym przebiegu bez konieczności częstego dokładania papieru.

Wydruki najwyższej jakości

Stworzona przez Ricoh z zaawansowaną technologią obrazu, Aficio™2035/2045 tworzy dokumenty w rozdzielczości 600 dpi stanowiąc tym samym najwyższe standardy. Dzięki zasadzie "Jeden skan, Wiele kopii", oryginały są skanowane tylko raz, zapisywane w pamięci i z niej powielane. Kiedykolwiek zaistnieje potrzeba stworzenia profesjonalnie wykończonych wydruków/kopii czy broszur, to otrzymamy je, a ich jakość będzie doskonała. Ponadto, Aficio™2035/2045 korzysta z nowego rodzaju tonera, który w znaczącym stopniu uwydatnia szczegóły i tym samym podnosi jakość obrazu.



Niezależnie czy drukujesz, kopiujesz, faksujesz lub skanujesz, to wszystkie czynności mogą być łatwo dokonane dzięki dużemu panelowi dotykowemu w Aficio™2035/2045.



Mottem Aficio™2035/2045 jest szybkość druku dwustronnego równa szybkości druku jednostronnego. Rezultatem tego jest oszczędność papieru i pozytywny wpływ na środowisko.

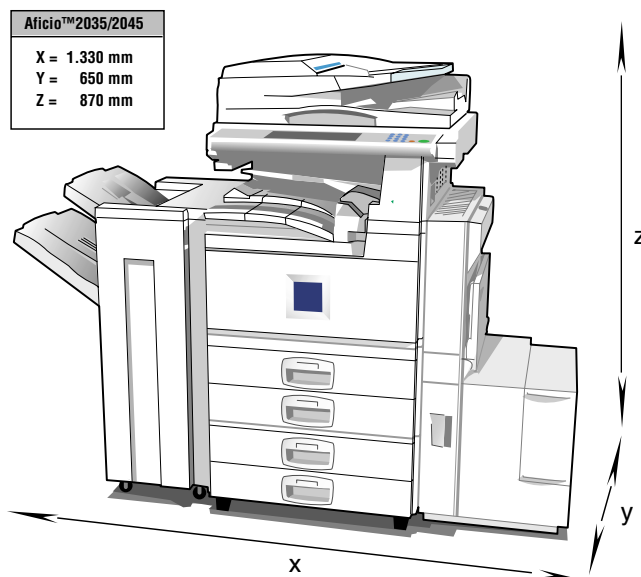

Skuteczny i profesjonalny przepływ dokumentów

Jakie są podstawy dla płynnego przepływu dokumentów? Sprzęt biurowy, którego obsługa jest przyjazna dla użytkownika, oferujący bezpośredni wydruk, różnorodność obróbki końcowej i optymalne zarządzanie danymi. Stworzone po to aby usprawnić przepływ dokumentów od początku ich tworzenia do końca Aficio™2035/2045 wypełnia te założenia perfekcyjnie.



Czynności skracające czas

Wszystkie prace mogą być łatwo zaprogramowane dzięki przyjaznemu i łatwemu w obsłudze dużemu panelowi dotykowemu LCD. Jest on logicznie zaprojektowany, tak, że użytkownik "idąc" z lewej do prawej strony programuje żądane funkcje. Możliwości popełnienia błędów zostały dzięki temu zredukowane do minimum.

Bardzo łatwe skanowanie/kopiowanie

Duże objętościowo prace czy dokumenty do formatu A3, mogą być z łatwością i bardzo szybko kopiowane czy skanowane dzięki automatycznemu podajnikowi dokumentów (ARDF) w Aficio™2035/2045, którego pojemność wynosi do 80 arkuszy. Oryginały takie jak książki czy broszury można skopiować z "szyby" przez co produkt nie stwarza żadnych ograniczeń.

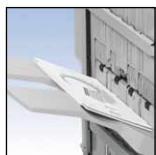

Szeroka gama możliwości obróbki końcowej

Aby nasze dokumenty wyglądały profesjonalnie, Aficio™2035/2045 może zostać wyposażone w finiszery o pojemności 1.000- lub 2.500-arkuszy. Oferują one szeroką gamę możliwości obróbki końcowej, od zszywania do dziurkowania co jest idealnym rozwiązaniem w przypadku tworzenia raportów, profesjonalnych prezentacji etc.

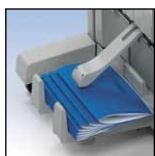
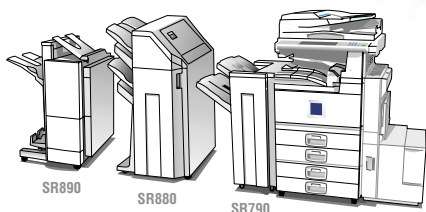

Profesjonalne tworzenie broszur

Aficio™2035/2045 wyposażone w profesjonalny finiszier broszurujący, umożliwia w łatwy sposób wykonanie broszur formatu A5 czy A4. Opcja ta automatycznie składa dokument w broszurę i zszywa pośrodku dzięki czemu nasze raporty, cenniki czy katalogi wyglądają profesjonalnie.

Zdjęcie na tej stronie nie jest rzeczywistą fotografią, w związku z czym mogą zaistnieć drobne różnice w wyglądzie produktu.

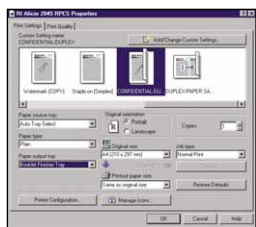

Proste drukowanie - jedno kliknięcie

Aficio™2035/2045 stworzono dla szybkości działania, łatwości obsługi i wydajnego drukowania. Zaprojektowany przez Ricoh sterownik RPCS™ nie tylko przyspiesza drukowanie ale także redukuje proces przygotowania ustawień pracy. Wydrukowanie pracy wymaga tylko jednego kliknięcia co oszczędza tak cenny dzisiaj czas.



Poufny i próbny wydruk

Poufny czy personalizowany wydruk to taki, który po wysłaniu do druku zostanie zwolniony na nasze ręce dopiero po podaniu hasła na panelu produktu.

Dodatkowo jest także funkcja próbnego wydruku, dzięki której możemy wyeliminować błędy i koszty złe wykonanych zestawów. Drukuje się wtedy pierwszy zestaw, który poddajemy korekcie przed wykonaniem żądanej ilości zestawów.

Uniwersalne skanowanie

Aficio™2035/2045 sprawia, że przejście na cyfrową formę dokumentów staje się procesem łatwym i przyjemnym w użyciu. Dokumenty jak arkusze, książki czy niestandardowe oryginały mogą zostać zeskanowane i zapisane na twardym dysku maszyny, przesłane do PC'ta w sieci lub przesłane e-mail'em pod dowolny adres na świecie dzięki funkcji "skanuj do e-mail'a".



Faksowanie bez papieru i serwerów

Aficio™2035/2045 doskonale ułatwia komunikację faksową. Bez dodatkowych serwerów, można zapisywać przychodzące fakсы w pamięci systemu i sprawdzać je na PC'cie przed ich wydrukowaniem, skasowaniem lub zgraniem na komputer. Wszystkich tych czynności można dokonać bezpośrednio poprzez dodawane oprogramowanie Web Image Monitor i DeskTopBinder™ V2 Lite.

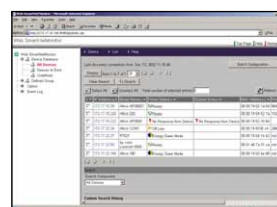

Zaawansowany monitor urządzenia

Poprzez Web Image Monitor i Web SmartNetMonitor™, można monitorować i sprawdzać status sieciowych peryferii poprzez przeglądarkę internetową. Dodatkowo, IT manager lub administrator sieci może ustawiać prawa dostępu i restrykcji w stosunku do użytkowników jeśli zajdzie taka potrzeba.

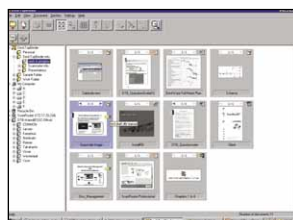

Wyrafinowane zarządzanie dokumentami

Aby zarządzać różnorodnymi informacjami, które napływają codziennie, Aficio™2035/2045 z opcją drukarka/skaner jest wyposażony w oprogramowanie DeskTopBinder™ V2 Lite, które pozwala na łączenie różnych formatów danych w jeden plik.

Narzędzia usprawniające przepływ dokumentów

Żeby poradzić sobie z rosnącym przepływem papieru i elektronicznych danych, Aficio™2035/2045 może spełnić rolę menedżera zmieniającego dokumenty na postać cyfrową.

Poprzez możliwość skanowania, wbudowany serwer dokumentów i zawarte oprogramowanie można zarządzać i dystrybuować wszystkimi wydrukami, kopiami, faksami i skanowanymi danymi w najbardziej efektywny sposób.

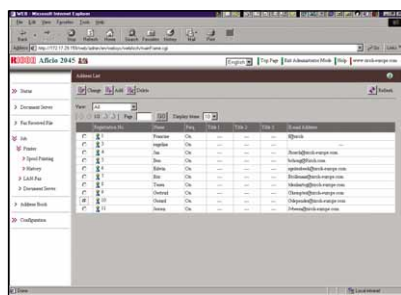

Można zarządzać książką adresów e-mail'owych bezpośrednio z panela maszyny lub poprzez przeglądarkę internetową korzystając z oprogramowania jak Web Image Monitor.

Wszechstronne skanowanie

Aby zoptymalizować przyszły przepływ dokumentów, mogą one być zdigitalizowane i przesłane przez sieci dzięki programowi ScanRouter™ V2 Lite lub bezpośrednio do odbiorcy (PC'ta) poprzez funkcję "skanuj do e-mail'a". Dzięki tej funkcji, wszystkie dane są przesyłane poprzez Internet lub intranet bez potrzeby dedykowania serwera lub dodatkowego oprogramowania: opcja drukarka/skaner zajmuje się tymi wszystkimi rzeczami. Skanowane informacje mogą być przesłane pod jakiegokolwiek adres e-mail na świecie, a jeśli zaistnieje potrzeba zapisania najczęściej wykorzystywanych adresów to możemy to wykonać ręcznie lub automatycznie (nawet do 2.000 pozycji). Można dodawać nowe kontakty, organizować dane adresowe lub eksportować książkę adresową bezpośrednio z panela operatorskiego lub poprzez przeglądarkę wykorzystując Web Image Monitor.

Profesjonalne zarządzanie danymi

Aby nadać lepszy przepływ dokumentom, Aficio™2035/2045 umożliwia efektywne zarządzanie dokumentami z poziomu sieci lub komputera osobistego. Korzystając z Aficio™2035/2045, można zapisywać wszystkie wydruki, kopie, faksy i skany na serwerze dokumentów w celu ich optymalnego przechowywania. DeskTopBinder™ V2 Lite, umożliwia szybkie pozyskanie zapisanych plików, ich podgląd, reorganizację, zmianę charakterystyk czy kasowanie z poziomu PC'ta. Web Image Monitor pozwala dokonać tego wszystkiego z poziomu przeglądarki internetowej.

Efektywne możliwości łączenia

Łącząc razem raporty czy prezentacje napotykamy na wiele problemów jak chociażby różne źródła i formaty pochodzenia jak pliki tekstowe, notatki, slajdy etc. Aby uprościć ten proces i oszczędzić czas otrzymujemy oprogramowanie DeskTopBinder™ V2 Lite, które pozwala na łączenie plików do wspólnego wydruku. Dokumenty stworzone w Word'zie, Excel'u, PowerPoint® i etc. mogą być łączone i drukowane jako jeden zestaw i powielane kiedykolwiek zaistnieje taka potrzeba z funkcjonalnością obróbki końcowej według potrzeb. Rezultatem są profesjonalnie wyglądające dokumenty, bez pustych i zbędnych stron pomiędzy sekcjami dokumentów: kolejna doskonała oszczędność papieru i troska o środowisko.

Siła dystrybucji

Z Aficio™2035/2045, nie ma konieczności przechowywania papierowych oryginałów, czy często wykorzystywanych dokumentów do przyszłej reprodukcji. Dane zapisane na serwerze dokumentów mogą zostać pozyskane z niego i rozdstrybuowane. Przy wyborze cyfrowej dystrybucji, pliki mogą być dostarczone bezpośrednio do odbiorcy, oszczędzając tym samym czas i eliminując niepotrzebne zużycie papieru.



Wykorzystując załączone oprogramowanie do Aficio™2035/2045, można łączyć pliki stworzone w różnych formatach czy aplikacjach i wysłać do odbiorcy na PC'ta jako załącznik e-mail.

Optymalne drukowanie i zarządzanie w sieci

Poprzez dodanie opcjonalnego modułu drukarka/skaner zawierającego dodatkowe oprogramowanie, można w prosty sposób przekształcić Aficio™2035/2045 w potężną sieciową drukarkę/skaner i uzyskać wiele korzyści. Począwszy od szybkiej produkcji, poprzez gamę możliwości obróbki końcowej, a kończąc doskonałymi możliwościami podłączenia i zarządzania urządzeniem w sieci.

Szybkie i wszechstronne drukowanie

Ze stałą prędkością druku 35/45 stron na minutę, Aficio™2035/2045 jest w stanie przejąć wszystkie drukowane prace. Aby usprawnić dodatkowo przepływ dokumentów w przyszłości, wystarczy drukować zestawy dokumentów zamiast je powielać poprzez kopiowanie. Ponadto, opcjonalny moduł drukarka/skaner oferuje taką funkcjonalność jak: szybkie i przyjazne dla użytkownika drukowanie, szeroką gamę możliwości doboru papieru oraz wykorzystanie obróbki końcowej.

Doskonałe możliwości podłączenia sieciowego

Aficio™2035/2045 przy module drukarka/skaner standardowo jest wyposażone w interfejs łącza równoległego. Aficio™2035/2045 można także wyposażać w połączenie USB lub IEEE 1394. Dzięki możliwości opcji druku bezprzewodowego wireless LAN, można drukować poprzez sieć bez fizycznego połączenia kablem sieciowym. Alternatywnym rozwiązaniem bezprzewodowego połączenia systemu będącego poza siecią jest łącze Bluetooth.

Zaawansowane monitorowanie sieci

W celu uzyskania pełnej kontroli nad działaniami w sieci, Ricoh udostępnił oprogramowanie Web SmartNetMonitor™ - odpowiednik obecnego SmartNetMonitor™a. To nowe narzędzie pozwala na monitorowanie i śledzenie statusu drukarek

czy systemów wielofunkcyjnych podłączonych do sieci. W przypadku potrzeby wymiany papieru czy tonera, administrator zostanie ostrzeżony wiadomością w postaci e-mail'a. Wykorzystując to monitorujące rozwiązanie oparte na działaniu przeglądarki internetowej, administrator może zarządzać peryferiami na każdym poziomie, począwszy od automatycznej konfiguracji poprzez uproszczone zarządzanie kosztami. Ponadto można dostosowywać do potrzeb wyświetlacz informacji, ustalać przywileje użytkowników i uzyskiwać pełną statystykę pracy. Poprzez kontrolę liczników wydruków i kopii administrator może dopasowywać funkcjonalność do wykorzystania użytkowników i kontrolować wykorzystanie urządzenia.

Zarządzanie urządzeniem poprzez przeglądarkę internetową

Dzięki nowemu rozwiązaniu Ricoh jak Web Image Monitor, zarządzanie systemami wielofunkcyjnymi czy drukarkami jest bardzo profesjonalne. To rozwiązanie dotyczące monitorowania pozwala na sprawdzanie statusu urządzenia, serwera dokumentów, papieru, tonera i to poprzez przeglądarkę internetową jak Microsoft® Internet Explorer® czy Netscape® Navigator™. Tym narzędziem można także edytować książkę adresową e-mail'a z poziomu PC'ta, bez konieczności podchodzenia i dokonywania tego z poziomu panela maszyny. Web Image Monitor jest platformą tak łatwą w użyciu jak typowa przeglądarka internetowa i pozwalającą na zarządzanie dokumentami niezależnie od miejsca gdzie aktualnie się znajdujemy.

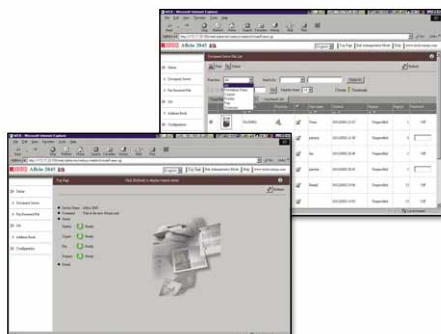

Web Image Monitor pozwala na sprawdzanie statusu peryferii urządzeń w sieci, poziomu tonera i papieru oraz dokumentów zapisanych na serwerze dokumentów poprzez przeglądarkę internetową.

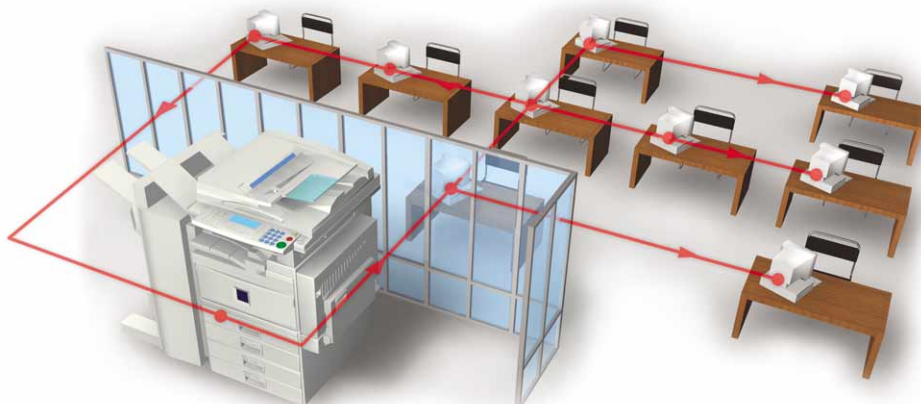

Połączenie bezprzewodowe Wireless LAN pozwala na umieszczenie Aficio™2035/2045 w narożniku biura i drukowanie bez bezpośredniego połączenia urządzenia kablem sieciowym!



Aficio™ 2035/2045

Specyfikacja



KOPIARKA

Proces kopiowania:

Podwójna laserowa wiązka skanująca i drukowanie elektro-fotograficzne

Prędkość kopiowania ciągłego:

35/45 kopii na minutę

Rozdzielczość:

600 dpi

Wielokrotność kopiowania:

Do 999

Czas nagrzewania:

15/20 sekund

Czas uzyskania pierwszej kopii:

4,5/3,6 sekundy

Dupleks:

Standard

Zoom: 25 - 400% (skokowo co 1%)

Pamięć:

Standard: 64 MB

Twardy dysk: 20 GB

Wymiary (Sz x Gł x Wys):

670 x 650 x 720 mm

Waga:

Poniżej 79 kg

Zasilanie:

220 - 240 V, 50/60 Hz

Pobór mocy:

1,5 kW/h

Pojemność kaset na papier:

Standard: 2 x taca na 500-arkuszy

50-podajnik ręczny

Maksymalnie: 3.550 arkuszy

Pojemność wyjściowa:

Standard: 500-arkuszy

Maksymalnie: 2.875 arkuszy

Rozmiary papieru:

A6 - A3

Gramatura papieru:

Kasety/dupleks: 64 - 105 g/m²

Podajnik ręczny: 52 - 163 g/m²



DRUKARKA/SKANER (opcja)

Drukarka

Prędkość drukowania ciągłego:

35/45 wydruków na minutę

Języki drukarki/rozdzielczość:

Standard:

PCL5e: 300/600 dpi

PCL6: 600 dpi

RPCS™: 200/300/600 dpi

Opcja:

Adobe® PostScript® 3™:

600 dpi

Interfejs:

Standard: Bi-directional IEEE 1284

Ethernet 10 base-T/100 base-TX

Opcja:

Wireless LAN (IEEE 802.11b)

Bluetooth

IEEE 1394

USB2.0

Pamięć:

Maksymalnie: 192 MB

Opcja: 128 MB

Hard Disk Drive: 20 GB

Protokół sieciowy:

TCP/IP, IPX/SPX

SMB, IPP, AppleTalk

Sterowniki:

Windows® 95/98/Me/NT4.0/2000/XP

Macintosh 8.6 lub wcześniejszy

(z wyjątkiem v10.0.x)



Skaner

Szybkość skanowania:

49 oryginałów na minutę (A4)

Rozdzielczość:

600 dpi

Rozmiar oryginału:

A5 - A3

Formaty wyjściowe:

PDF/JPEG/TIFF

Dodatkowe sterowniki: Network TWAIN

Skanowanie do e-mail'a:

Wymagane SMTP i TCP/IP

Adresy docelowe: Maksymalnie 500

Zapisane adresy docelowe:

Maksymalnie 2.000



OPROGRAMOWANIE

• SmartNetMonitor™¹

• DeskTopBinder™ V2 Lite¹

• ScanRouter™ V2 Lite¹

• Web Image Monitor

• Web SmartNetMonitor™



FAKS (opcja)

Sieć telekomunikacyjna: PSTN, PBX

Kompatybilność: ITU-T (CCITT) G3

dotaddkowa linia Super G3 (opcja)

Szybkość modemu:

Maksymalnie 33,6 Kbps

Rozdzielczość:

Standard/szczegół:

200 x 200/100 dpi

Opcja:

400 x 400 dpi

Metody kompresji:

MH, MR

MMR, JBIG (opcja)

Prędkość skanowania:

Około 0,43 sekundy

(200 x 100 dpi, A4)

Pojemność pamięci:

Standard/opcja: 8 MB/8 MB

Backup pamięci:

Tak

INNE OPCJE

• Pokrywa

• Podajnik oryginałów o pojemności

80 arkuszy

• Zasobnik 2 tac x 500 arkuszy

• Kaseca dużej pojemności na

1.500 arkuszy

• Taca odbioru na 125 arkuszy

• Finiszera o pojemności 1.000 arkuszy

• Finiszera wielopółkowy o pojemności

2.500 arkuszy

• Finiszera broszurujący o pojemności

1.150 arkuszy

• Dziurkacz (2/3 dziurki, 2/4 dziurki)

• NV RAM

¹ Dodawane przy opcji modułu drukarka/skaner.

Dostępność modeli, opcji lub oprogramowania należy sprawdzić w najbliższym biurze przedstawiciela Ricoh.



Ricoh deklaruje zgodność produktu z wytycznymi ENERGY STAR w zakresie oszczędności energii.

Firma Ricoh wierzy w zachowanie naturalnych zasobów Ziemi.

Wszystkie nazwy produktów i nazwy własne użyte w tej broszurze są zastrzeżonymi znakami towarowymi ich właścicieli.

Specyfikacja i wygląd zewnętrzny mogą ulec zmianie bez uprzedniego powiadomienia. Rzeczywisty kolor urządzenia może odbiegać od pokazanego w tym prospekcie.

RICOH
Image Communication

RICOH POLSKA Sp. z o.o.
Al. Jerozolimskie 146A, 02-305 Warszawa
Tel.: +48-(0)22-6081555
Fax: +48-(0)22-6081580
http://www.ricoh.com.pl
E-Mail: ricoh@ricoh.com.pl

W celu uzyskania dodatkowych informacji, prosimy skontaktować się z:

RICOH EUROPE B.V. Groenelaan 3,
P.O. Box 114, 1180 AC Amstelveen,
The Netherlands.
Phone: +31 (0)20-5474111
Fax: +31 (0)20-6418601

www.ricoh-europe.com